COMUNE DI PORTO TORRES
Regione Autonoma della Sardegna

STUDIO DI COMPATIBILITÀ IDRAULICA E GEOLOGICO - GEOTECNICO

ai sensi dell'art. 8 delle Norme di attuazione del P.A.I.
e secondo quanto previsto dagli artt. n° 24 e 25 delle Norme stesse

STUDIO DI COMPATIBILITÀ IDRAULICA

INDIVIDUAZIONE DEGLI ENTI COMPETENTI A FINI PIANIFICATORI
E DEI TERRITORI IN CUI SI ESPLICA TALE COMPETENZA

TECNICI INCARICATI
Dott. Ing. Alberto Luciano
Dott. Geol. Stefano Conti
Collaborazioni per lo studio idraulico
Dott. Ing. Giuliano Urgeghe

Il RESPONSABILE UNICO DEL PROCEDIMENTO
Dott. Ing. Claudio Vinci

Cod. Elab.	IDR.02
Scala	1:25.000
Data	Novembre 2014

Territori la cui pianificazione è di competenza degli Enti seguenti:

- Ente Parco Nazionale dell'Asinara
- Consorzio Industriale Provinciale di Sassari
- Autorità Portale del Nord Sardegna
- Comune
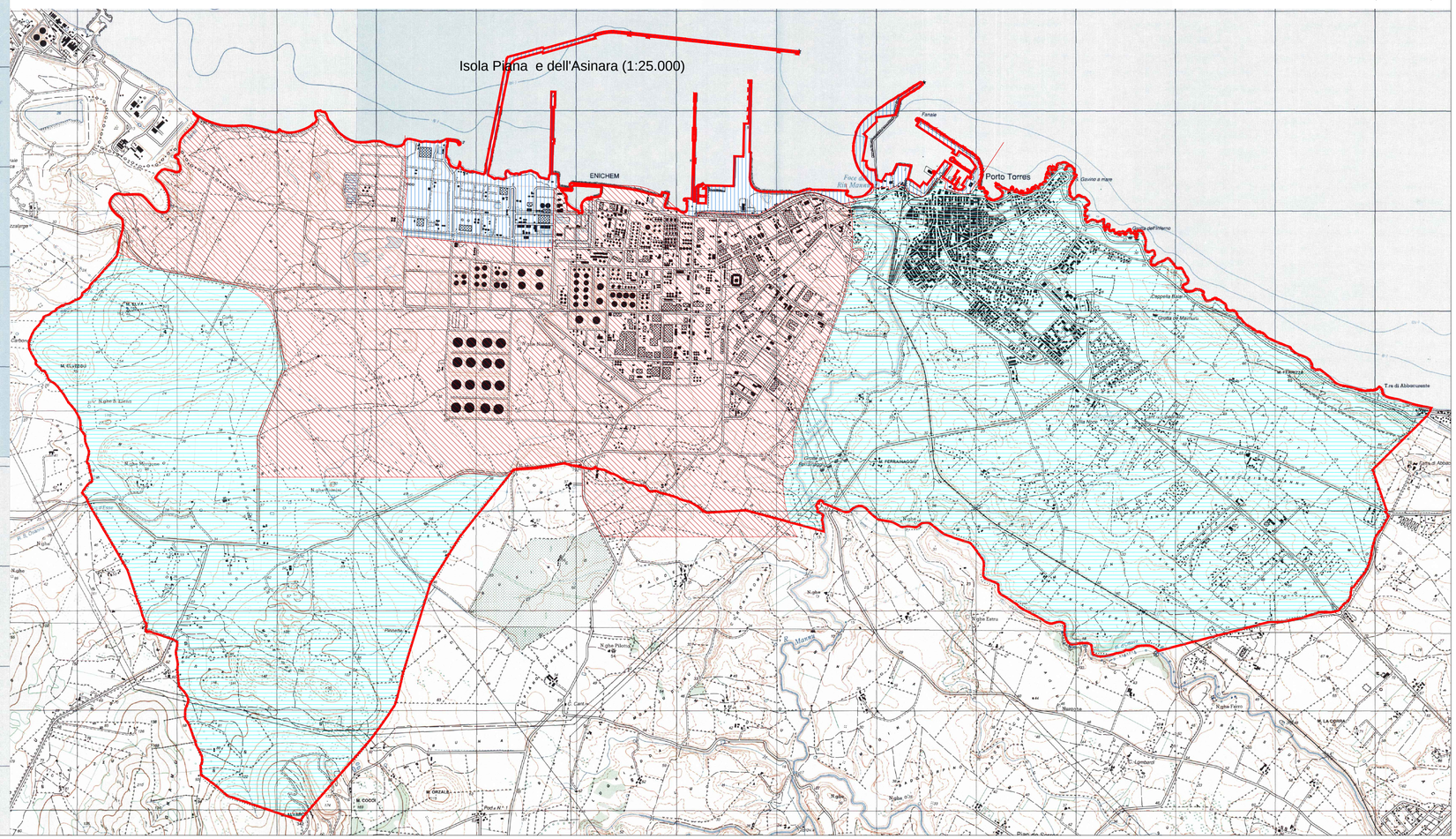
Territorio sull'Isola Madre (1:25.000)