

- | Bacino n. | Nome fiume |
|-----------|--------------------|
| 1 | Rio di Baddi Longa |
| 2 | Fiume 1139 |
| 3 | Fiume 1143 |
| 4 | Fiume 1144 |
| 5 | Fiume 1145 |
| 6 | Canale del Bianco |
| 7 | Fiume 1157 |
| 8 | Fiume 1158 |
| 9 | Fiume 1160 |
| 10 | Fiume 1172 |
| 11 | Fiume 1177 |
| 12 | Fiume 1187 |
| 13 | Rio d'Auteri |

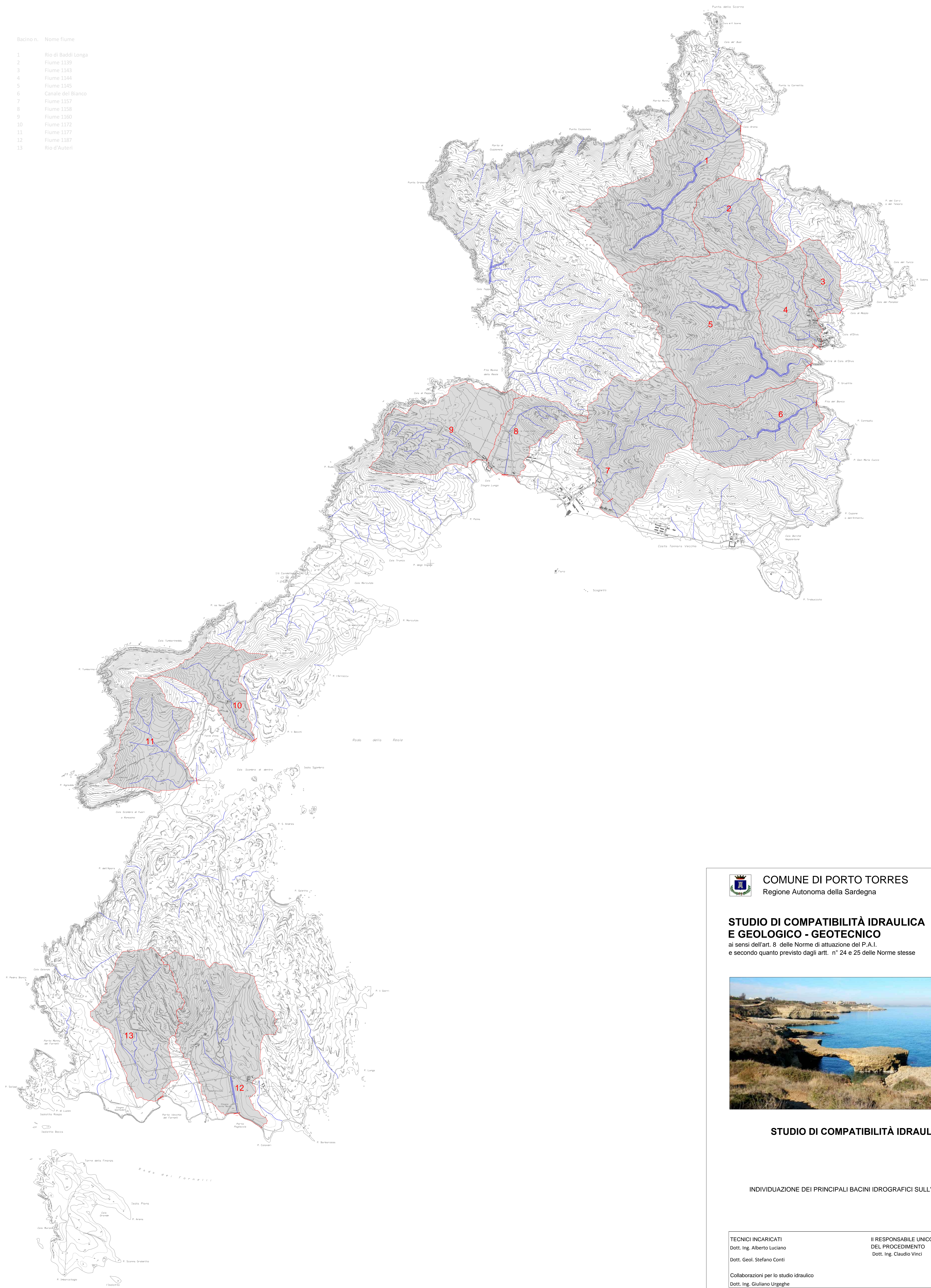

COMUNE DI PORTO TORRES
Regione Autonoma della Sardegna

**STUDIO DI COMPATIBILITÀ IDRAULICA
E GEOLOGICO - GEOTECNICO**

ai sensi dell'art. 8 delle Norme di attuazione del P.A.I.
e secondo quanto previsto dagli artt. n° 24 e 25 delle Norme stesse



STUDIO DI COMPATIBILITÀ IDRAULICA

INDIVIDUAZIONE DEI PRINCIPALI BACINI IDROGRAFICI SULL'ASINARA

TECNICI INCARICATI
Dott. Ing. Alberto Luciano
Dott. Geol. Stefano Conti
Collaborazioni per lo studio idraulico
Dott. Ing. Giuliano Urgeghe

IL RESPONSABILE UNICO
DEL PROCEDIMENTO
Dott. Ing. Claudio Vinci

Cod. Elab.	IDR.03b
Scala	1:20.000
Data	Novembre 2014