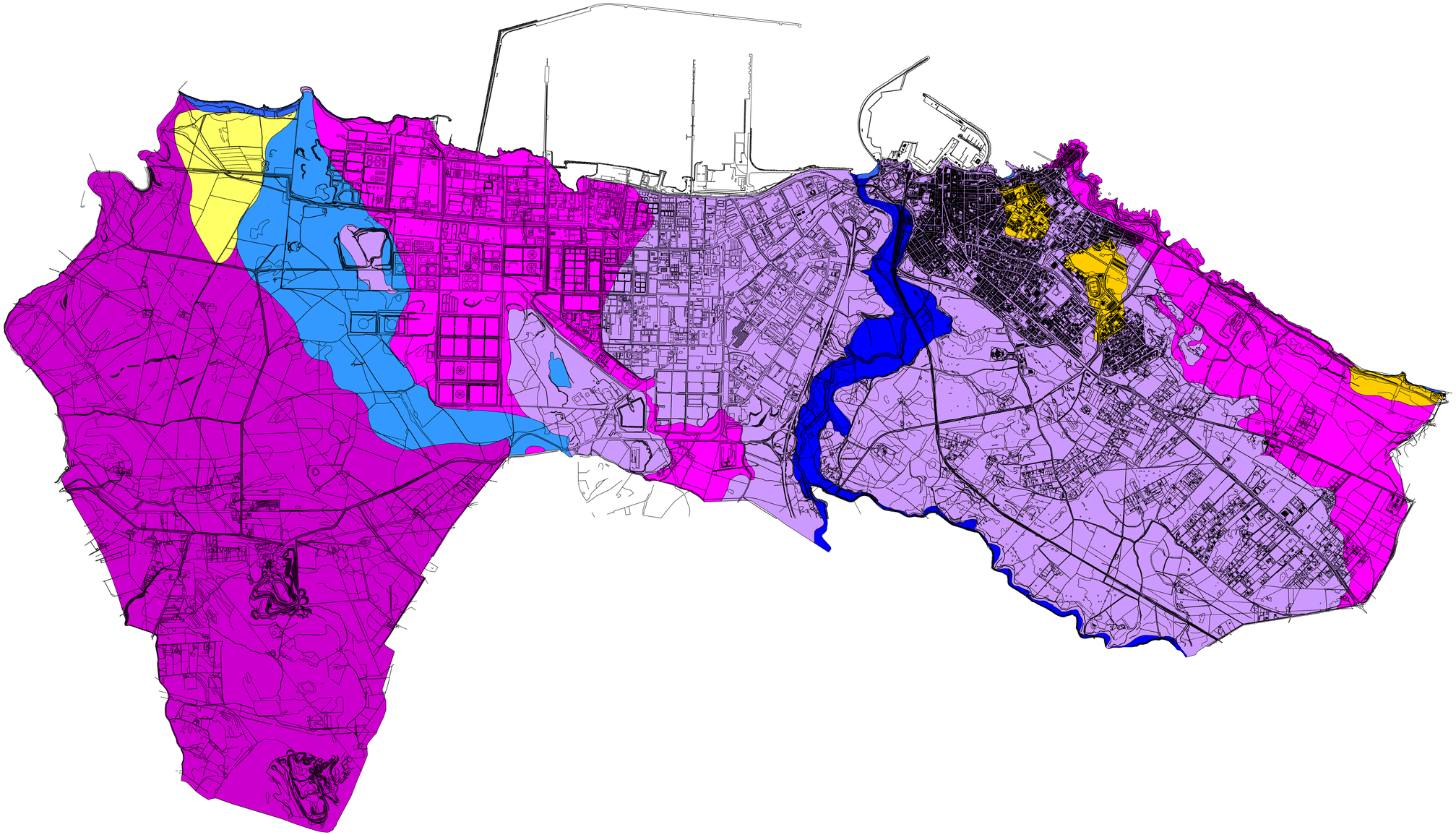

LEGENDA

- LC2 - monolitologico non stratificato fratturato
- LC5 - plurilitologico stratificato non fratturato
- LC6 - plurilitologico stratificato fratturato
- LS3 - materiale coesivo sovra-consolidato
- LS4 - terreni eterogenei ad assetto caotico
- LI3 - materiale granulare sciolto o poco addensato a prevalenza grossolana
- LI4 - materiale granulare sciolto o poco addensato a prevalenza sabbiosa
- LI5 - materiale granulare sciolto o poco addensato a prevalenza fine

COMUNE DI PORTO TORRES

PROVINCIA DI SASSARI

Piano Urbanistico Comunale

Sistema Ambientale

Modello geologico

Carta geologia tecnica

tavola	scala	data
Amb.A.02a	1:10.000	15.11.2014

Progettista
Prof. Ing. Arch. Giovanni Maciocco

Collaboratori
Arch. Giovanna Casula
Ing. Alberto Luziano

Assetto Ambientale
Dipartimento di Scienze Botaniche, Ecologiche e Geologiche dell'Università degli Studi di Sassari

Assetto Storico - Culturale
Soprintendenza per i Beni Archeologici per le Province di Sassari e Nuoro
Soprintendenza per i Beni Architettonici, il Paesaggio e il Patrimonio Storico Artistico ed Etnoantropologico di Sassari e Nuoro

Dirigente
Ing. Claudio Vinci

IL SINDACO
Dott. Bernardino Sciarpa