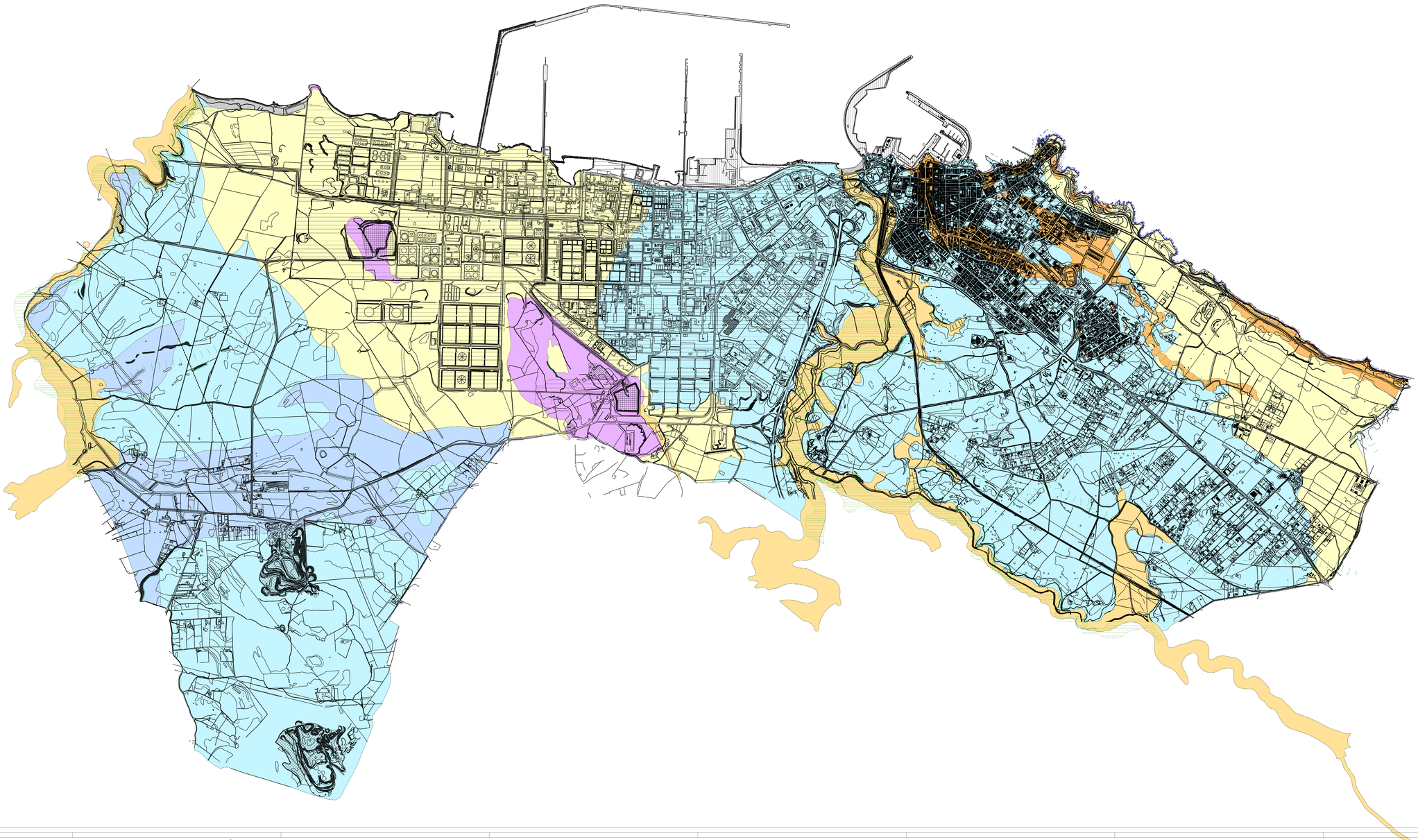

## LEGENDA

Litologia del Substrato

- Sabbie litorali
- Depositi Pleistocenico
- Depositi alluvionali
- Rocce effusive, vulcanoclastiche, ignimbriti
- Rocce marnoso-arenacee
- Rocce prevalentemente calcaree
- Rocce prevalentemente dolomitiche
- Faglie

Forme e processi dovuti al dilavamento

- Alveo con erosione laterale di sponda
- Alveo inciso
- Orlo di scarpata
- Vallecola a fondo piatto
- Superfici con forme di dilavamento concentrato
- Superfici con forme di dilavamento diffuso
- Area di golena
- Depressione palustre

Forme Antropiche

- Briglia o opera trasversale:
- Canale artificiale:
- Frangiflutti, pennelli, opere di difesa costera.:
- Opere di difesa fluviale:
- Orlo di scarpata di origine antropica:
- Interventi di consolidamento.
- Cavità artificiali

Forme e processi dovuti alla gravità

- Aree soggette a crollo
- Aree soggette a crolli diffusi
- Aree soggette a frane superficiali diffuse

Forme carsiche

- Cavità carsiche
- Cavità segnalata
- Cedimento riconducibile a cavità carsiche
- Cavità osservate in scavi
- Sondaggio
- Sinkhole

Forme strutturali e forme relitte

- Area a tafoni
- Inselberg
- Filone in rilievo

Forme di origine marina

- Solco di battente
- Orlo di falesia
- Terrazzo di erosione costiera
- Ripascimenti.
- Cave, Cave attive
- Cave, Cave inattive
- Cave, Cave storiche
- Discariche.
- Aree urbanizzate.
- Opere marittime e portuali.

# COMUNE DI PORTO TORRES

PROVINCIA DI SASSARI

# Piano Urbanistico Comunale

**Sistema Ambientale**

**Modello geologico**

**Carta geomorfologica**

| tavola | scala | data |
|---|---|---|
| Amb.A.03a | 1:10.000 | 15.11.2014 |


**Progettista**
Prof. Ing. Arch. Giovanni Maciocco

**Collaboratori**
Arch. Giovanna Casula
Ing. Alberto Luziano

**Assetto Ambientale**
Dipartimento di Scienze Botaniche, Ecologiche e Geologiche dell'Università degli Studi di Sassari

**Assetto Storico - Culturale**
Soprintendenza per i Beni Archeologici per le Province di Sassari e Nuoro
Soprintendenza per i Beni Architettonici, il Paesaggio e il Patrimonio Storico Artistico ed Etnoantropologico di Sassari e Nuoro

**Dirigente**
Ing. Claudio Vinci

**IL SINDACO**
Dott. Bernardino Scarpa