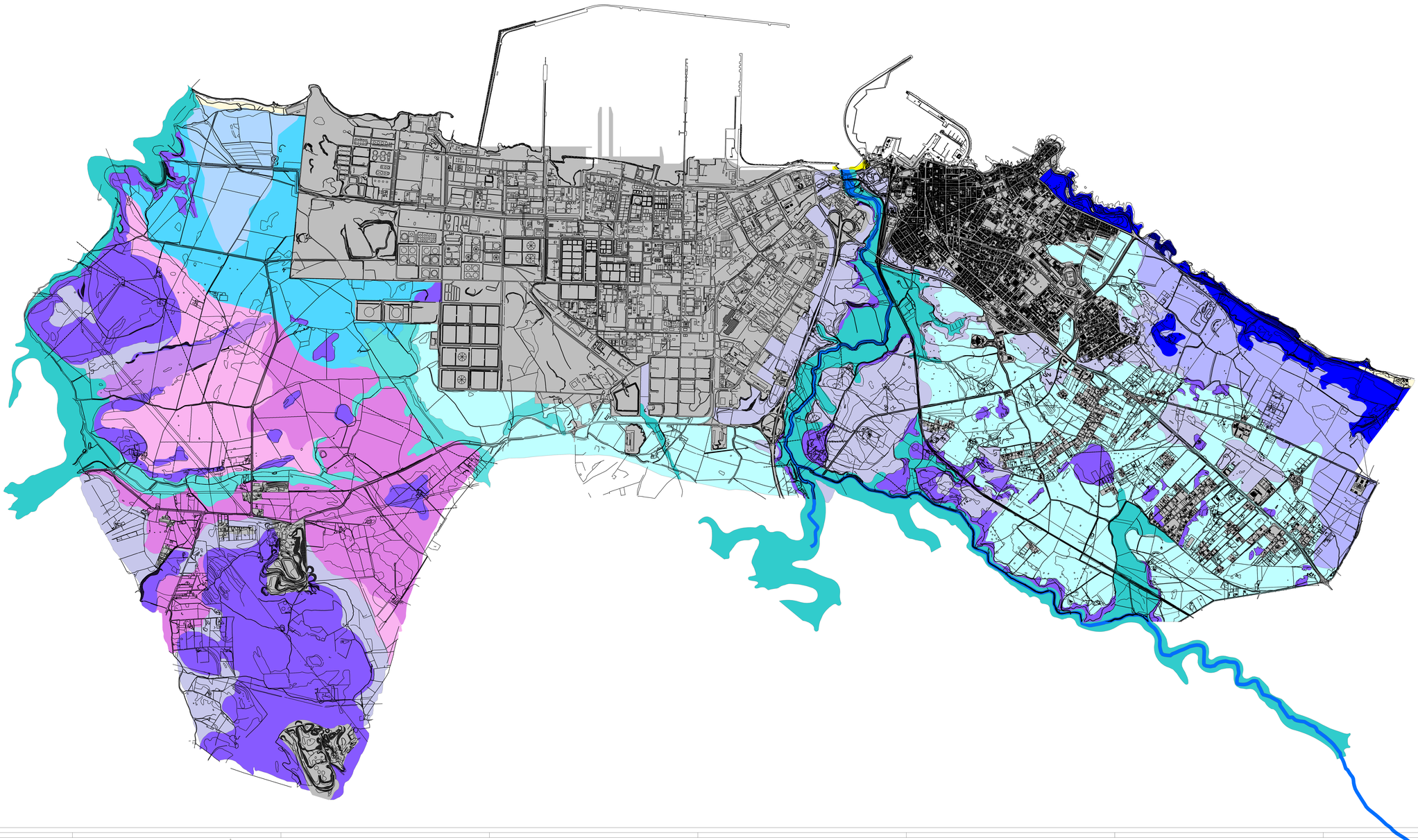

LEGENDA

Sigla	Morfologia Litologia	Uso del suolo e copertura vegetale	classi a	b	c	d
A1	Forme da pianeggianti a collinari, localmente limitanti sponde fluviali.	Macchia, macchia degradata, pascolo. Rocciosità per blocchi elevata. Pietrosità elevata.	VIII	N2	6	N2
A2	Forme da pianeggianti a debolmente ondulate su substrati dominati da calcari organogeni.		IV - VI	S2	4 - 6	S2
A5	Forme da pianeggianti a debolmente ondulate su substrati localmente coltrinati da depositi colluviali.		II - III	S1	3 - 4	S1
A6	Forme da pianeggianti a debolmente ondulate su marne, dolomie e calcari marnosi triassici	Colture agrarie in rotazione al pascolo localmente migliorato	II - III	S1	2	S1
A7	Valle debolmente incisa su calcari, dolomie e calcari marnosi triassici		II - III	S1	2	S1
A8	Morfologie da pianeggianti a ondulate su calcari cristallini		II - III	S1	2	S1
F1	Superfici sommitali subpianeggianti e dorsali arrotondate	Macchia in diverse condizioni di degrado, pascolo arborato e cespugliato, area incolte in prossimità della costa, con rocciosità e rocce affioranti	VIII	N2	6	N2
F2	Aree con forme da dolci ad ondulate, più o meno incise. Versanti collinari	Macchia in diverse condizioni di degrado. Rimboschimenti a conifere	VI	S2 - S3	6	S3
F3	Aree con forme debolmente ondulate, incise dal reticolo idrografico.	Colture agrarie, pascolo	II - III	S1	3 - 4	S1
F4	Qualsiasi condizione morfologica su substrati dominati da calcari organogeni.	Macchia, anche degradata, pascolo. Rocciosità per blocchi elevata. Pietrosità elevata.	VIII	N2	6	N2
F5	Forme da pianeggianti a debolmente ondulate su substrati dominati da calcari organogeni	Colture agrarie in rotazione al pascolo localmente migliorato.	IV - VI	S2	4 - 6	S2
F6	Forme da pianeggianti a debolmente ondulate su substrati dominati da calcari organogeni.	Colture agrarie in rotazione al pascolo localmente migliorato.	II - III	S1	3 - 4	S1
I1	Aree pianeggianti e subpianeggian-ti.	Colture agrarie, pascolo, coltivi abbandonati.	IV	S1	3	S1
I3	Aree pianeggianti e subpianeggianti	Colture agrarie, pascolo, coltivi abbandonati.	III	S1	3	S1
L1	Aree pianeggianti a tratti leggermente depresse	Vegetazione naturale riparia, coltivi abbandonati, colture orticve da pieno campo irrigue.	II IV = VIII =	S1 S2 N2	1 4 6	S1 S2 N2
L5	Alvei abbandonati o interessati da portate significative solo in concomitanza di precipitazioni eccezionali.	Colture cerealicole e foraggiere, pascolo	II	S1	2	S1
S	Pianeggiante.	Assente.				
O	Paesaggi urbanizzati e principali infrastrutture.					

COMUNE DI PORTO TORRES

PROVINCIA DI SASSARI

Piano Urbanistico Comunale

Sistema Ambientale

Modello geopedologico

Carta della capacità d'uso dei suoli (Land capability)

tavola	scala	data
Amb.B.02a	1:10.000	15.11.2014

Progettista
Prof. Ing. Arch. Giovanni Maciocco

Collaboratori
Arch. Giovanna Casula
Ing. Alberto Luziano

Assetto Ambientale
Dipartimento di Scienze Botaniche, Ecologiche e Geologiche dell'Università degli Studi di Sassari

Assetto Storico - Culturale
Soprintendenza per i Beni Archeologici per le Province di Sassari e Nuoro
Soprintendenza per i Beni Architettonici e Paesaggistici per le Province di Sassari ed Olbia-Tempio/Ufficio di Sassari e Nuoro

Dirigente
Ing. Claudio Vinci

IL SINDACO
Dott. Beniamino Scarpa