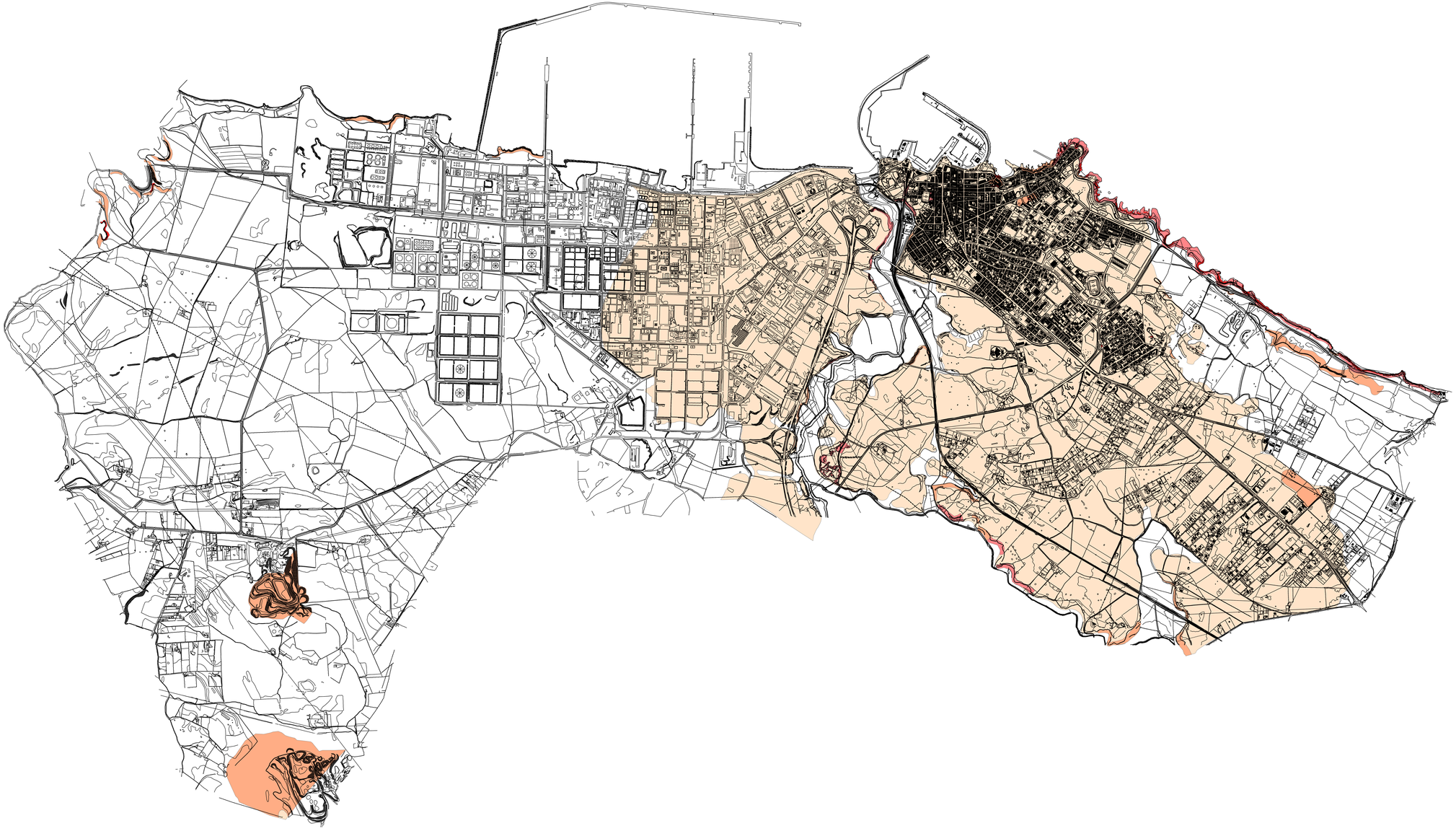

LEGENDA

- Hg1- Zone con fenomeni franosi presenti o potenziali marginali
- Hg2 - Zone con frane stabilizzate non più riattivabili alle condizioni attuali; zone con condizioni geologiche e morfologiche sfavorevoli ma prive di indicazioni morfologiche di movimenti gravitativi.
- Hg3 - Zone con frane quiescenti con tempi di riattivazione pluridecennali; zone con indizi di instabilità dei versanti potenziale; frane di neoformazione presumibilmente in tempi pluriennali o pluridecennali
- Hg4 - Zone in cui sono presenti frane attive, continue o stagionali; zone in cui è prevista l'espansione areale di una frana attiva; zone in cui sono presenti evidenze morfologiche di movimenti incipienti.

COMUNE DI PORTO TORRES

PROVINCIA DI SASSARI

Piano Urbanistico Comunale

Sistema Ambientale

Studio di compatibilità idraulica e geologico e geotecnica

Carta della pericolosità da frana (PAI proposto)

tavola	scala	data
Amb.D.02.3a	1:10.000	15.11.2014

Progettista
Prof. Ing. Arch. Giovanni Maciocco

Collaboratori
Arch. Giovanna Casula
Ing. Alberto Luciano

Dirigente
Ing. Claudio Vinci

IL SINDACO
Dott. Beniamino Scarpa

Assetto Ambientale
Dipartimento di Scienze Botaniche, Ecologiche e Geologiche dell'Università degli Studi di Sassari

Assetto Storico - Culturale
Soprintendenza per i Beni Architettonici, Il Paesaggio, il Patrimonio Storico, Artistico ed Etnoantropologico di Sassari e Nuoro